2. Version de Basse-Cornouaille.

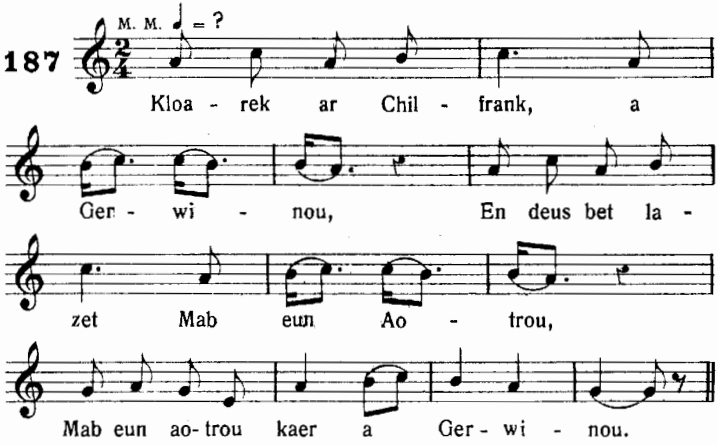


TRADUCTION. — Le clerc de Chilfranc, de Gourin, — A tué le fils d'un seigneur, — Le fils d'un beau seigneur de Gourin.

*Noté par M. H. Guillerm, Ergué-Armel.*

## Kloarek ar Glaouiar

(LE CLERC LE GLAOUIAR. — *Gwerziou* II, 420.)

1. Version du Trégor.

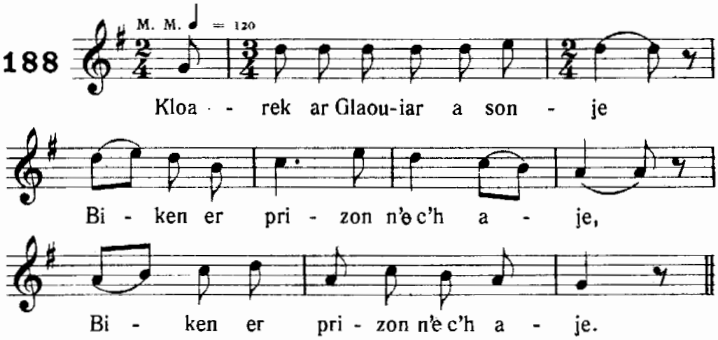


TRADUCTION. — Le clerc le Glaouiar pensait — Que jamais en prison il n'irait... *(bis)*.

*Chanté par Marie-Jeanne le Bail, Port-Blanc.*